

NATHÁLIA LIMA

VOZ E VIOLÃO (DUO) | MPB | BOSSA NOVA | SAMBA

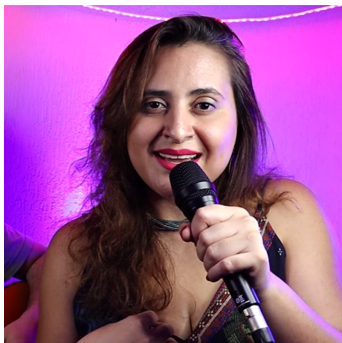

Vídeos: [Cabide](#) | [Não me deixe só](#) | [O Bêbado e a Equilibrista](#)

Contato e redes sociais:

 61 98131.9797  youtube.com/nathalialimampb

 instagram.com/nathalialimampb  spoti.fi/3zXn6NG

website: nathalialima.com

press kit: nathalialima.com/presskit

A cantora e compositora brasileira Nathália Lima começou sua trajetória a partir de rodas de música em família, onde ainda criança, conheceu canções dos principais nomes da Música Brasileira e em 2000, iniciou o estudo de canto, violão e teoria musical, porém, somente despertou para o canto como profissão no ano de 2008, quando conheceu o Clube da Bossa Nova de Brasília, quando passou a se apresentar em eventos pela cidade, e ingressou na Escola de Música de Brasília para o curso de Canto Popular.

Em 2011, lançou seu primeiro EP contendo canções próprias e foi finalista do 22º Prêmio da Música Brasileira, na categoria participação popular, no concurso Vale cantar Noel.

No ano seguinte, lançou, com as cantoras Cely Curado, Márcia Tauil e Sandra Duailibe, o cd *"Elas cantam Menescal"*, dirigido pelo próprio Roberto Menescal, em que interpreta músicas inéditas e já consagradas do compositor.

Em 2017, lançou o seu primeiro álbum solo intitulado *"Flor do Tempo"* (disponível nas plataformas digitais), com canções autorais e de parceiros, dirigido por Túlio Borges.

Atualmente, Nathália se apresenta ao lado do violonista Rafa Cardoso, por bares e eventos em Brasília, explorando estilos, como MPB, Bossa Nova e Samba, além de manter o canal youtube.com/nathalialimampb, com vídeos em que apresenta releituras musicais e faz shows em formato de live. O repertório do duo está recheado de músicas de Djavan, Marisa Monte, Caetano Veloso, Alceu Valença, Gal Costa, Tom Jobim, entre outros.

Dona de um timbre singular, a artista tem a Música Popular Brasileira como principal influência e já se apresentou em shoppings e casas culturais da cidade, como Feitiço das Artes, Bar Brahma, Pinella, Terraço Shopping, Teatros do Sesc, entre outros.
